

گنجینه سوال رایگان
+ پاسخ تشریحی

یاوران دانش



راه های ارتباطی با ما:

www.Dyavari.com

۰۲۱-۷۶۷۰۳۸۵۸

۰۹۱۲-۳۴ ۹۴ ۱۳۴



	۱	۲	۳	۴
۱ -	<input checked="" type="checkbox"/>	<input type="checkbox"/>	<input type="checkbox"/>	<input type="checkbox"/>
۲ -	<input type="checkbox"/>	<input checked="" type="checkbox"/>	<input type="checkbox"/>	<input type="checkbox"/>
۳ -	<input type="checkbox"/>	<input checked="" type="checkbox"/>	<input type="checkbox"/>	<input type="checkbox"/>
۴ -	<input checked="" type="checkbox"/>	<input type="checkbox"/>	<input type="checkbox"/>	<input type="checkbox"/>
۵ -	<input type="checkbox"/>	<input checked="" type="checkbox"/>	<input type="checkbox"/>	<input type="checkbox"/>
۶ -	<input type="checkbox"/>	<input type="checkbox"/>	<input checked="" type="checkbox"/>	<input type="checkbox"/>
۷ -	<input checked="" type="checkbox"/>	<input type="checkbox"/>	<input type="checkbox"/>	<input type="checkbox"/>
۸ -	<input type="checkbox"/>	<input type="checkbox"/>	<input checked="" type="checkbox"/>	<input type="checkbox"/>
۹ -	<input type="checkbox"/>	<input type="checkbox"/>	<input checked="" type="checkbox"/>	<input type="checkbox"/>
۱۰ -	<input type="checkbox"/>	<input type="checkbox"/>	<input type="checkbox"/>	<input checked="" type="checkbox"/>
۱۱ -	<input type="checkbox"/>	<input checked="" type="checkbox"/>	<input type="checkbox"/>	<input type="checkbox"/>
۱۲ -	<input type="checkbox"/>	<input checked="" type="checkbox"/>	<input type="checkbox"/>	<input type="checkbox"/>
۱۳ -	<input type="checkbox"/>	<input checked="" type="checkbox"/>	<input type="checkbox"/>	<input type="checkbox"/>
۱۴ -	<input type="checkbox"/>	<input type="checkbox"/>	<input checked="" type="checkbox"/>	<input type="checkbox"/>
۱۵ -	<input type="checkbox"/>	<input checked="" type="checkbox"/>	<input type="checkbox"/>	<input type="checkbox"/>
۱۶ -	<input type="checkbox"/>	<input type="checkbox"/>	<input checked="" type="checkbox"/>	<input type="checkbox"/>
۱۷ -	<input type="checkbox"/>	<input checked="" type="checkbox"/>	<input type="checkbox"/>	<input type="checkbox"/>
۱۸ -	<input type="checkbox"/>	<input type="checkbox"/>	<input checked="" type="checkbox"/>	<input type="checkbox"/>
۱۹ -	<input type="checkbox"/>	<input type="checkbox"/>	<input type="checkbox"/>	<input checked="" type="checkbox"/>
۲۰ -	<input type="checkbox"/>	<input checked="" type="checkbox"/>	<input type="checkbox"/>	<input type="checkbox"/>
۲۱ -	<input type="checkbox"/>	<input type="checkbox"/>	<input type="checkbox"/>	<input checked="" type="checkbox"/>
۲۲ -	<input type="checkbox"/>	<input type="checkbox"/>	<input checked="" type="checkbox"/>	<input type="checkbox"/>
۲۳ -	<input type="checkbox"/>	<input type="checkbox"/>	<input type="checkbox"/>	<input checked="" type="checkbox"/>
۲۴ -	<input checked="" type="checkbox"/>	<input type="checkbox"/>	<input type="checkbox"/>	<input type="checkbox"/>
۲۵ -	<input type="checkbox"/>	<input checked="" type="checkbox"/>	<input type="checkbox"/>	<input type="checkbox"/>
۲۶ -	<input type="checkbox"/>	<input type="checkbox"/>	<input type="checkbox"/>	<input checked="" type="checkbox"/>
۲۷ -	<input checked="" type="checkbox"/>	<input type="checkbox"/>	<input type="checkbox"/>	<input type="checkbox"/>
۲۸ -	<input type="checkbox"/>	<input type="checkbox"/>	<input checked="" type="checkbox"/>	<input type="checkbox"/>
۲۹ -	<input type="checkbox"/>	<input type="checkbox"/>	<input type="checkbox"/>	<input checked="" type="checkbox"/>
۳۰ -	<input type="checkbox"/>	<input checked="" type="checkbox"/>	<input type="checkbox"/>	<input type="checkbox"/>
۳۱ -	<input type="checkbox"/>	<input type="checkbox"/>	<input type="checkbox"/>	<input checked="" type="checkbox"/>
۳۲ -	<input type="checkbox"/>	<input checked="" type="checkbox"/>	<input type="checkbox"/>	<input type="checkbox"/>
۳۳ -	<input checked="" type="checkbox"/>	<input type="checkbox"/>	<input type="checkbox"/>	<input type="checkbox"/>
۳۴ -	<input type="checkbox"/>	<input type="checkbox"/>	<input type="checkbox"/>	<input checked="" type="checkbox"/>
۳۵ -	<input type="checkbox"/>	<input type="checkbox"/>	<input type="checkbox"/>	<input checked="" type="checkbox"/>
۳۶ -	<input type="checkbox"/>	<input checked="" type="checkbox"/>	<input type="checkbox"/>	<input type="checkbox"/>
۳۷ -	<input type="checkbox"/>	<input checked="" type="checkbox"/>	<input type="checkbox"/>	<input type="checkbox"/>
۳۸ -	<input type="checkbox"/>	<input checked="" type="checkbox"/>	<input type="checkbox"/>	<input type="checkbox"/>
۳۹ -	<input type="checkbox"/>	<input checked="" type="checkbox"/>	<input type="checkbox"/>	<input type="checkbox"/>
۴۰ -	<input type="checkbox"/>	<input checked="" type="checkbox"/>	<input type="checkbox"/>	<input type="checkbox"/>



- ۱- گزینه ۱ پاسخ صحیح است. نواحی مرکزی و شرقی ایران از نظر ذخایر و مواد اولیه غنی هستند، ولی به دلیل این که به صورت محدود مورد بهره‌برداری قرار گرفته‌اند، با رشد صنعتی روبه‌رو نبوده‌اند.
- ۲- گزینه ۲ پاسخ صحیح است. در دهه‌های اخیر، نقش انسان به عنوان عامل تأثیرگذار در پراکندگی جمعیت، نسبت به گذشته، افزایش چشمگیری داشته است.
- ۳- گزینه ۲ پاسخ صحیح است. در گذشته، آمار جمعیت نقش مهمی در تصمیم‌گیری‌های برنامه‌ریزان داشت، ولی امروزه در هر کشوری هرم سنی به برنامه‌ریزان کمک می‌کند با ساختمان سنی جمعیت آن کشور آشنا شوند.
- ۴- گزینه ۱ پاسخ صحیح است. در دوره‌ی قاجاریه ایران به چهار ایالت و دوازده ولایت تقسیم شد. این ایالت‌ها عبارت بودند از: آذربایجان، کرمان و بلوچستان، فارس و بنادر، خراسان و سیستان.
- ۵- گزینه ۲ پاسخ صحیح است. آریایی‌ها از شمال دریای خزر به علت سرما و از دست دادن چراگاه‌ها به جنوب دریای خزر (ایران) مهاجرت کردند. (عوامل طبیعی)
- ۶- گزینه ۳ پاسخ صحیح است. بخش محدوده‌ی جغرافیایی معینی است که از به هم پیوستن چند دهستان همجوار تشکیل می‌شود.
- ۷- گزینه ۱ پاسخ صحیح است. با توجه به سهم مهاجرت استان‌های کشور طی سال‌های ۱۳۹۵ - ۱۳۹۰، استان‌های خراسان رضوی و اصفهان بعد از تهران بیشترین سهم مهاجرت را دارا هستند.

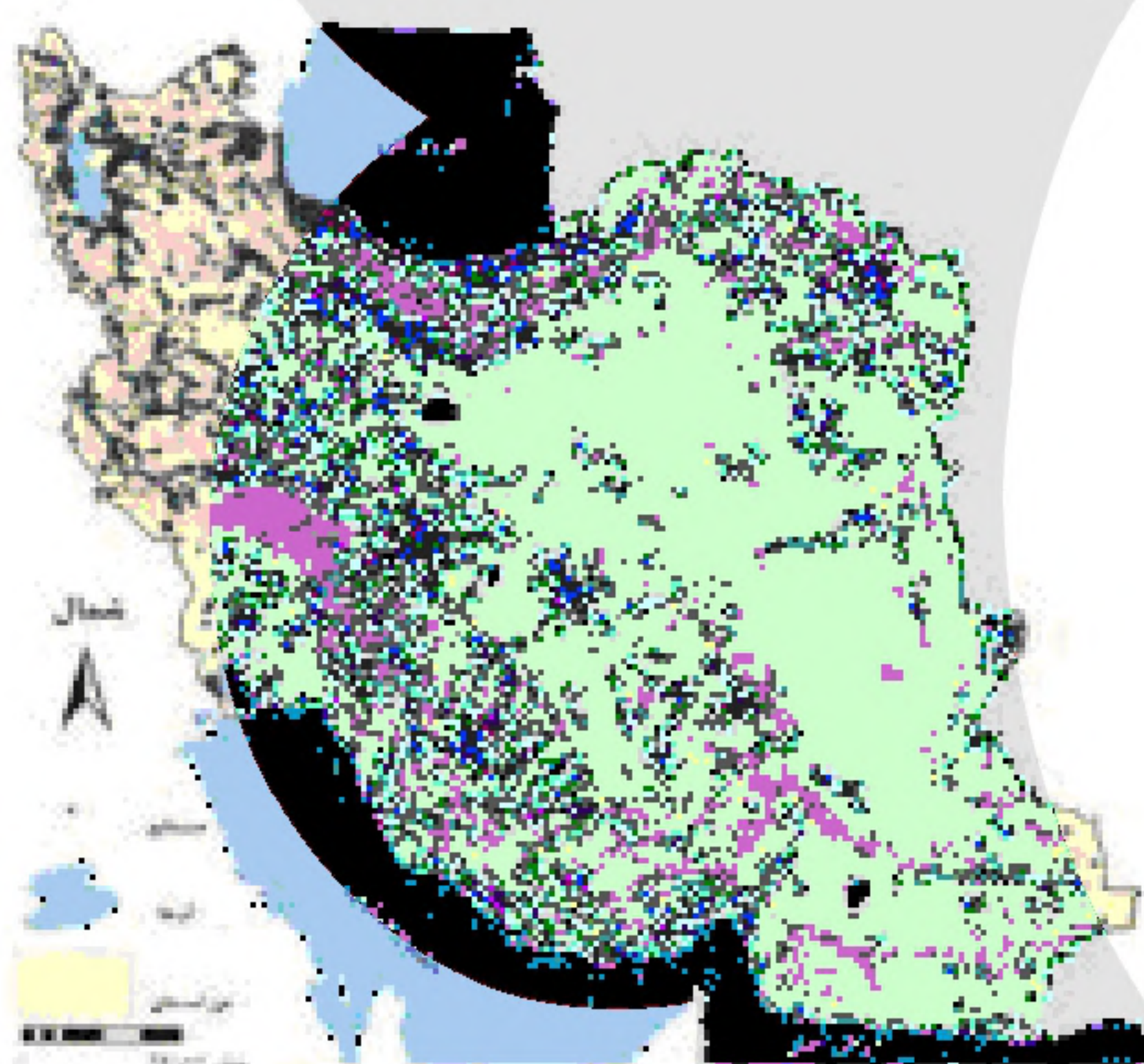

- ۸- گزینه ۳ پاسخ صحیح است. استقرار صنایع در ایران مطابق با شکل مقابل به صورت توزیع متعادل صورت نگرفته است. این موضوع بی‌توجهی به یافته‌های علم جغرافیای یعنی نداشتن دید ترکیبی یا کل‌نگری و عدم استفاده‌ی درست از توان‌های محیطی کشور را نشان می‌دهد. بنابراین گزینه‌ی ۳، با توان‌های صنایع کشور مغایرت دارد، زیرا هر استانی به‌ویژه استان‌های جنوبی و شرقی از ظرفیت‌های خود به‌درستی استفاده نکرده‌اند.
- ۹- گزینه ۳ پاسخ صحیح است. در زمان صفویه، افشاریه، زندیه و قاجاریه، عناصر اصلی تقسیمات کشوری عبارت بودند از: ایالت، ولایت، بلوک و قصبه.
- ۱۰- گزینه ۴ پاسخ صحیح است. بزرگ‌ترین بخش صنعتی کشور بعد از نفت و گاز، صنعت پتروشیمی است.
- ۱۱- گزینه ۲ پاسخ صحیح است. سه استان کم‌جمعیت در ایران عبارت‌اند از: سمنان، یزد و ایلام.
- ۱۲- گزینه ۲ پاسخ صحیح است. تقسیمات کشوری در دوره‌ی قاجار عبارت بودند از: ایالت، ولایت، بلوک و قصبه.
- ۱۳- گزینه ۲ پاسخ صحیح است. ارتفاع ۲۰۰۰ متر به بالا ← ۷٪ شهرها (کم‌ترین پراکندگی)
- ۱۴- گزینه ۳ پاسخ صحیح است. پسته، خرما و انار از مهم‌ترین اقلام صادراتی ایران می‌باشند.



- ۱۵- گزینه ۲ پاسخ صحیح است. تقسیمات سیاسی متناسب با موقعیت و زمان، تغییر می‌یابد.
- ۱۶- گزینه ۳ پاسخ صحیح است. «WTO»، سازمان جهانی گردشگری است.
- ۱۷- گزینه ۲ پاسخ صحیح است. استان‌های یزد، کرمان و اصفهان بیشترین شاغلان بخش معدن کشور را دارند.
- ۱۸- گزینه ۳ پاسخ صحیح است. امروزه با توجه به مشکل کاهش منابع آبی کشور، توصیه می‌شود محور توسعه کشاورزی از زراعت به توسعه باغداری با روش‌های نوین آبیاری و متناسب با محیط تغییر یابد. زیرا هر استانی ظرفیت‌های باغداری مخصوص به خود را دارد که با وضعیت منابع آن منطقه تناسب دارد.
- ۱۹- گزینه ۴ پاسخ صحیح است. در زمینه تولیدات باغی، پسته، انار و خرما ایران در جهان بی‌همتاست و از مهم‌ترین اقلام صادراتی کشور محسوب می‌شوند.
- ۲۰- گزینه ۲ پاسخ صحیح است. نقش هر سکونتگاه براساس وضع جغرافیایی آن، اعم از طبیعی یا انسانی تعیین می‌شود.
- «بانک سوال موسسه یاوران دانش»
- ۲۱- گزینه ۴ پاسخ صحیح است. تقسیمات کشوری در دوره صفویه، افشاریه، قاجاریه و زندیه عبارت بودند از: ایالت، ولایت، بلوک و قصبه.
- ۲۲- گزینه ۳ پاسخ صحیح است. بیشترین درصد شهرهای ایران: در ارتفاع ۱۰۰۰ تا ۲۰۰۰ متر در عرض جغرافیایی ۳۴ تا ۳۹ درجه شمالی
- ۲۳- گزینه ۴ پاسخ صحیح است. اساساً نباید سیاست کنترل جمعیت به گونه‌ای باشد که هرم سنی به سمت سالمندی و کهنسالی حرکت کند، زیرا این پدیده مانع اصلی بر سر راه توسعه اقتصادی جامعه خواهد بود.
- ۲۴- گزینه ۱ پاسخ صحیح است. شاه‌عباس برای حفظ مرزهای شمالی ایران تعدادی از قبایل گُرد را به نواحی شمال شرقی کشور فرستاد.
- ۲۵- گزینه ۲ پاسخ صحیح است. در سال ۱۳۱۶ با تصویب قانون تقسیمات کشوری، ایران به ۱۰ استان که نام هر استان یک عدد بود و ۴۹ شهرستان تقسیم شد و کوچک‌ترین واحد تقسیمات کشوری، قصبه بود.
- ۲۶- گزینه ۴ پاسخ صحیح است.
- الف) مهاجرت آریایی‌ها به جنوب دریای خزر ← اقتصادی
ج) مهاجرت قبایل گُرد به نواحی شمال شرقی کشور در زمان شاه‌عباس ← سیاسی
- ۲۷- گزینه ۱ پاسخ صحیح است. افزایش جمعیت در سکونتگاه‌های روستایی، زمینه‌ساز ایجاد شهرهای اولیه شد.
- ۲۸- گزینه ۳ پاسخ صحیح است. پس از اصلاحات اراضی در دهه ۴۰، تعداد زیادی از روستاییان به علت نداشتن زمین و مشکلات اقتصادی به شهرهای بزرگ مهاجرت کردند.



۲۹- گزینه ۴ پاسخ صحیح است. نواحی شرقی و مرکزی ایران از نظر ذخایر و مواد اولیه، غنی هستند، ولی به دلیل این که به صورت محدود مورد بهره‌برداری قرار گرفته‌اند، با رشد صنعتی روبه‌رو نبوده‌اند.

۳۰- گزینه ۲ پاسخ صحیح است. راه‌ها رگ حیاتی جامعه است. امروزه زیربنای توسعه‌ی اقتصادی براساس سیستم حمل و نقل و ارتباطات مناسب آن شکل می‌گیرد. بخش صنعت، محرک اصلی رشد، موفقیت و نوآوری کشور به شمار می‌رود.

۳۱- گزینه ۴ پاسخ صحیح است.

$$\text{رشد طبیعی جمعیت} = \frac{\text{میزان مرگ و میر} - \text{میزان موالید}}{\text{کل جمعیت}} \times 100 \Rightarrow \frac{10,000,000 - 4,000,000}{60,000,000} \times 100 = 10$$

$$\text{قانون } 70 = \frac{70}{\text{رشد طبیعی جمعیت}} \Rightarrow \frac{70}{10} = 7$$

بنابراین ۷ سال طول می‌کشد تا جمعیت این کشور دو برابر شود.

۳۲- گزینه ۲ پاسخ صحیح است. در سال ۱۳۱۶ با تصویب قانون تقسیمات کشوری، ایران به ۱۰ استان که نام هر استان یک عدد بود و ۴۹ شهرستان تقسیم شد. در این قانون، هر دهستان به چند قصبه تقسیم می‌شد.

۳۳- گزینه ۱ پاسخ صحیح است. بررسی عبارت‌های نادرست:

(ب) گردشگری از شغل‌های پردرآمد، کم‌هزینه و پاک است.

(د) گردشگری زمین‌گردی، ژئوتوریسم می‌گویند.

۳۴- گزینه ۴ پاسخ صحیح است. تقسیمات کشوری در ایران، متناسب با موقعیت و زمان، تغییر می‌یابد.

۳۵- گزینه ۴ پاسخ صحیح است. در سال ۱۳۱۶، ایران به ۱۰ استان که نام هر استان یک عدد بود و ۴۹ شهرستان تقسیم شد.

۳۶- گزینه ۲ پاسخ صحیح است. پس از اصلاحات ارضی در دهه‌ی ۴۰، تعداد زیادی از روستاییان به علت نداشتن زمین و مشکلات اقتصادی به شهرهای بزرگ مهاجرت کردند.

۳۷- گزینه ۲ پاسخ صحیح است. مدت زمان دو برابر شدن جمعیت آنگولا:

$$\frac{70}{\text{نرخ رشد جمعیت}} \Rightarrow \frac{70}{3} \approx 23$$

۳۸- گزینه ۲ پاسخ صحیح است. در سال ۱۳۹۵، بیشترین سهم در جمعیت ایران مربوط به گروه سنی بزرگسالان (۴۴/۸) و کم‌ترین سهم در جمعیت ایران مربوط به گروه سنی سالمندان (۶/۱) می‌باشد.

۳۹- گزینه ۲ پاسخ صحیح است. در تقسیمات کشوری فعلی ایران و از لحاظ نظام اداری دهستان تابع بخش (هر بخش چند دهستان دارد)، بخش تابع شهرستان (هر شهرستان چند بخش دارد)، شهرستان تابع استان (هر استان دو تا چند شهرستان دارد) و استان تابع تشکیلات مرکزی یعنی پایتخت قرار دارد.

۴۰- گزینه ۲ پاسخ صحیح است. کاهش رشد جمعیت در آینده می‌تواند مشکلاتی برای کشور ما ایجاد کند که از جمله می‌توان به کاهش نیروی فعال، برهم خوردن تعادل جمعیتی و تضعیف نیروی دفاعی کشور اشاره کرد.