

گنجینه سوال رایگان

+ پاسخ تشریحی

یاوران دانش



راه های ارتباطی با ما:

www.Dyavari.com

۰۲۱-۷۶۷۰۳۸۵۸

۰۹۱۲-۳۴ ۹۴ ۱۳۴



	۱	۲	۳	۴
۱ -	<input type="checkbox"/>	<input checked="" type="checkbox"/>	<input type="checkbox"/>	<input type="checkbox"/>
۲ -	<input type="checkbox"/>	<input checked="" type="checkbox"/>	<input type="checkbox"/>	<input type="checkbox"/>
۳ -	<input type="checkbox"/>	<input type="checkbox"/>	<input type="checkbox"/>	<input checked="" type="checkbox"/>
۴ -	<input type="checkbox"/>	<input type="checkbox"/>	<input checked="" type="checkbox"/>	<input type="checkbox"/>
۵ -	<input type="checkbox"/>	<input type="checkbox"/>	<input checked="" type="checkbox"/>	<input type="checkbox"/>
۶ -	<input type="checkbox"/>	<input checked="" type="checkbox"/>	<input type="checkbox"/>	<input type="checkbox"/>
۷ -	<input type="checkbox"/>	<input checked="" type="checkbox"/>	<input type="checkbox"/>	<input type="checkbox"/>
۸ -	<input type="checkbox"/>	<input checked="" type="checkbox"/>	<input type="checkbox"/>	<input type="checkbox"/>
۹ -	<input checked="" type="checkbox"/>	<input type="checkbox"/>	<input type="checkbox"/>	<input type="checkbox"/>
۱۰ -	<input checked="" type="checkbox"/>	<input type="checkbox"/>	<input type="checkbox"/>	<input type="checkbox"/>
۱۱ -	<input type="checkbox"/>	<input type="checkbox"/>	<input type="checkbox"/>	<input checked="" type="checkbox"/>
۱۲ -	<input type="checkbox"/>	<input checked="" type="checkbox"/>	<input type="checkbox"/>	<input type="checkbox"/>
۱۳ -	<input checked="" type="checkbox"/>	<input type="checkbox"/>	<input type="checkbox"/>	<input type="checkbox"/>
۱۴ -	<input type="checkbox"/>	<input type="checkbox"/>	<input type="checkbox"/>	<input checked="" type="checkbox"/>
۱۵ -	<input type="checkbox"/>	<input type="checkbox"/>	<input checked="" type="checkbox"/>	<input type="checkbox"/>
۱۶ -	<input type="checkbox"/>	<input type="checkbox"/>	<input type="checkbox"/>	<input checked="" type="checkbox"/>
۱۷ -	<input checked="" type="checkbox"/>	<input type="checkbox"/>	<input type="checkbox"/>	<input type="checkbox"/>
۱۸ -	<input type="checkbox"/>	<input checked="" type="checkbox"/>	<input type="checkbox"/>	<input type="checkbox"/>
۱۹ -	<input type="checkbox"/>	<input checked="" type="checkbox"/>	<input type="checkbox"/>	<input type="checkbox"/>
۲۰ -	<input type="checkbox"/>	<input type="checkbox"/>	<input checked="" type="checkbox"/>	<input type="checkbox"/>
۲۱ -	<input type="checkbox"/>	<input checked="" type="checkbox"/>	<input type="checkbox"/>	<input type="checkbox"/>
۲۲ -	<input type="checkbox"/>	<input type="checkbox"/>	<input type="checkbox"/>	<input checked="" type="checkbox"/>
۲۳ -	<input checked="" type="checkbox"/>	<input type="checkbox"/>	<input type="checkbox"/>	<input type="checkbox"/>
۲۴ -	<input type="checkbox"/>	<input type="checkbox"/>	<input checked="" type="checkbox"/>	<input type="checkbox"/>
۲۵ -	<input checked="" type="checkbox"/>	<input type="checkbox"/>	<input type="checkbox"/>	<input type="checkbox"/>
۲۶ -	<input type="checkbox"/>	<input type="checkbox"/>	<input checked="" type="checkbox"/>	<input type="checkbox"/>
۲۷ -	<input type="checkbox"/>	<input type="checkbox"/>	<input checked="" type="checkbox"/>	<input type="checkbox"/>
۲۸ -	<input type="checkbox"/>	<input checked="" type="checkbox"/>	<input type="checkbox"/>	<input type="checkbox"/>
۲۹ -	<input type="checkbox"/>	<input type="checkbox"/>	<input type="checkbox"/>	<input checked="" type="checkbox"/>
۳۰ -	<input type="checkbox"/>	<input checked="" type="checkbox"/>	<input type="checkbox"/>	<input type="checkbox"/>
۳۱ -	<input type="checkbox"/>	<input checked="" type="checkbox"/>	<input type="checkbox"/>	<input type="checkbox"/>
۳۲ -	<input checked="" type="checkbox"/>	<input type="checkbox"/>	<input type="checkbox"/>	<input type="checkbox"/>
۳۳ -	<input type="checkbox"/>	<input checked="" type="checkbox"/>	<input type="checkbox"/>	<input type="checkbox"/>
۳۴ -	<input type="checkbox"/>	<input type="checkbox"/>	<input type="checkbox"/>	<input checked="" type="checkbox"/>
۳۵ -	<input type="checkbox"/>	<input type="checkbox"/>	<input checked="" type="checkbox"/>	<input type="checkbox"/>
۳۶ -	<input type="checkbox"/>	<input checked="" type="checkbox"/>	<input type="checkbox"/>	<input type="checkbox"/>
۳۷ -	<input type="checkbox"/>	<input checked="" type="checkbox"/>	<input type="checkbox"/>	<input type="checkbox"/>
۳۸ -	<input type="checkbox"/>	<input type="checkbox"/>	<input type="checkbox"/>	<input checked="" type="checkbox"/>
۳۹ -	<input type="checkbox"/>	<input type="checkbox"/>	<input checked="" type="checkbox"/>	<input type="checkbox"/>
۴۰ -	<input type="checkbox"/>	<input type="checkbox"/>	<input checked="" type="checkbox"/>	<input type="checkbox"/>



- ۱- گزینه ۲ پاسخ صحیح است. دشت نهاوند بر اثر انباشت مواد حاصل از فرسایش در نواحی پست به وجود آمده است.
- ۲- گزینه ۲ پاسخ صحیح است. دشت نهاوند بر اثر انباشت مواد حاصل از فرسایش در نواحی پست به وجود آمده است.
- ۳- گزینه ۴ پاسخ صحیح است. دریاچه‌های دائمی توزیع مناسبی در کشور ما ندارد. اغلب این دریاچه‌ها در نیمه غربی کشور متناسب با ناهمواری‌های این منطقه قرار دارد که از نظر شرایط آب و هوایی مرطوب و نیمه مرطوب هستند و در تمام ماه‌های سال خشک نمی‌شوند.
- ۴- گزینه ۳ پاسخ صحیح است. در طرح سوالات مربوط به توده هوا لازم است دسته‌بندی دقیقی از توده‌های هوا ارائه شود. به عنوان مثال از نظر ورود در فصل سرد سال یا گرم سال، از نظر وقوع بارش در منطقه‌ای وسیع یا کم وسعت، جهت ورود به کشور ... در این سؤال توده‌های هوای مرطوب غربی، سیبری و سودانی از دو نظر مشابهت دارند (الف) از نظر زمان ورود به کشورمان؛ ب) اثرات آب و هوایی مشابه یعنی وقوع
- ۵- گزینه ۳ پاسخ صحیح است. ایران در عرض جغرافیایی ۲۵ تا ۴۰ درجه در جنوب منطقه معتدله نیمکره شمالی و همچنین در ۲۴ تا ۶۳ درجه طول شرقی واقع شده است.
- ۶- گزینه ۲ پاسخ صحیح است. در مناطق شمالی کشور که در عرض‌های بالای جغرافیایی قرار دارند و زاویه تابش خورشید مایل‌تر است، مقدار تابش کم‌تر و هوا سردتر است، مانند استان‌های آذربایجان غربی و شرقی.
- ۷- گزینه ۲ پاسخ صحیح است. بیابان لوت در بین استان‌های خراسان جنوبی، سیستان و بلوچستان و کرمان قرار دارد.
- ۸- گزینه ۲ پاسخ صحیح است. موقعیت جغرافیایی، میزان ارتفاع و جهت کوهستان‌ها و ورود توده‌های هوا به کشور، عوامل کلی و اصلی مؤثر بر آب و هوای ایران هستند.
- ۹- گزینه ۱ پاسخ صحیح است. دشت ارژن در فارس و ماهی‌دشت در کرمانشاه، بر اثر انحلال مواد آهکی و هموار شدن زمین‌ها به وجود آمده‌اند.
- ۱۰- گزینه ۱ پاسخ صحیح است. شرایط وارونگی دما در شکل زیر نمایش داده شده است.

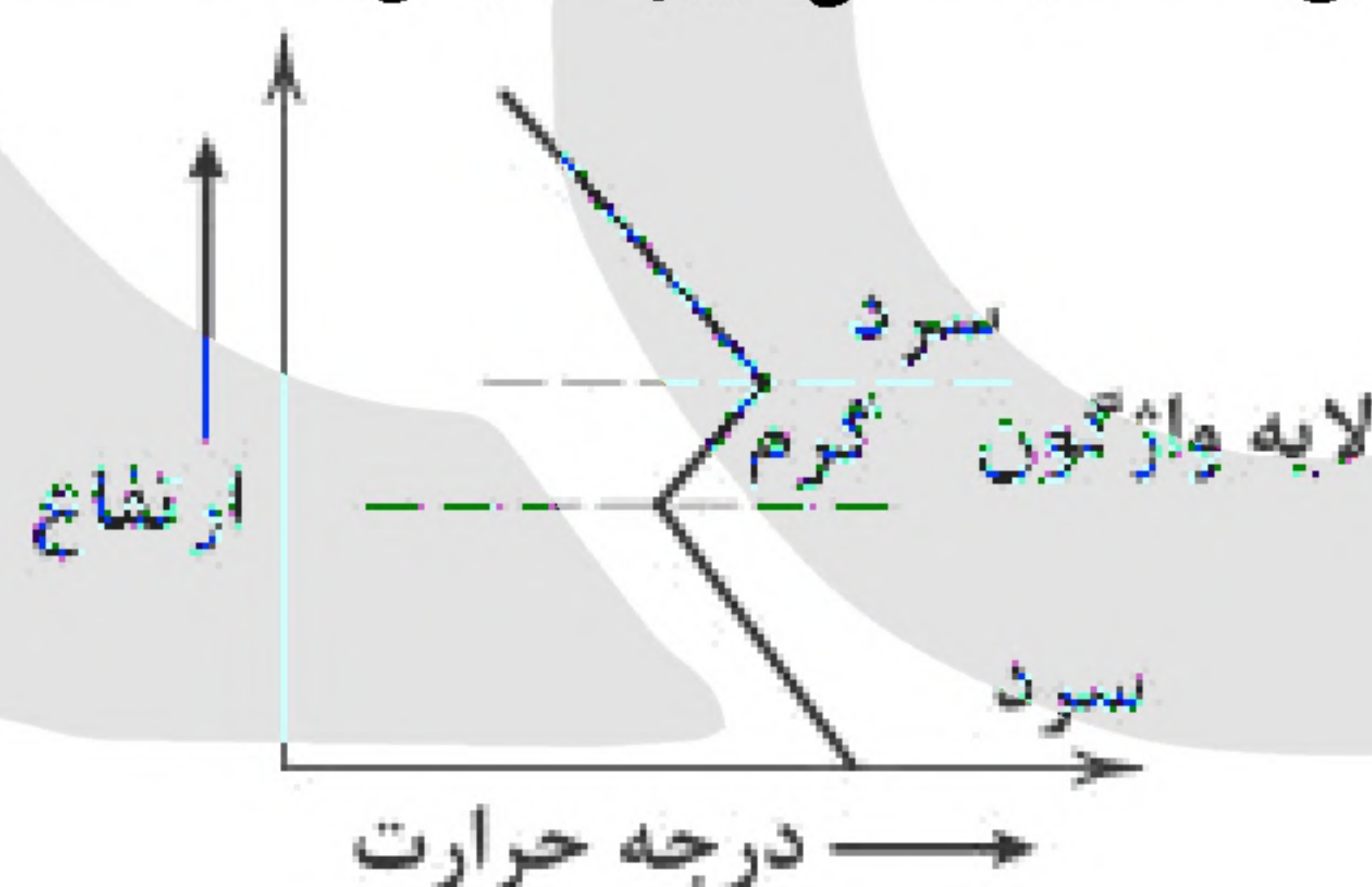

- ۱۱- گزینه ۴ پاسخ صحیح است. در مناطق شمالی کشور که در عرض‌های جغرافیایی ۳۵ تا ۴۰ درجه شمالی قرار دارند، زاویه تابش خورشید مایل‌تر است.
- ۱۲- گزینه ۲ پاسخ صحیح است. ایران در عرض جغرافیایی ۲۵ تا ۴۰ درجه جنوب منطقه معتدله نیمکره شمالی و همچنین در ۴۴ تا ۶۳ درجه طول شرقی واقع شده است.



۱۳- گزینه ۱ پاسخ صحیح است. پیدایش نهایی ناهمواری‌های ایران به اواخر دوران سنوزوئیک مربوط است و این ناهمواری‌ها طی دوره‌ی کوارترنر شکل نهایی یافته است.

۱۴- گزینه ۴ پاسخ صحیح است.
ساختمان زمین، مقاومت سنگ، عمق آب و تراکم آبرفت، از مهم‌ترین علل پیدایش جلگه‌ها می‌باشند.

۱۵- گزینه ۳ پاسخ صحیح است.
ارتفاع ۲۰۰۰ - ۱۰۰۰ متر ← بیشترین پراکندگی
ارتفاع ۲۰۰۰ متر به بالا ← کم‌ترین پراکندگی

۱۶- گزینه ۴ پاسخ صحیح است. بررسی سایر گزینه‌ها:
(۱) نقش ارتباطی بین سه قاره‌ی آفریقا، اروپا و آسیا دارد.
(۲) حدود ۶۶٪ ذخایر نفت جهان و ۲۸٪ ذخایر گاز طبیعی را در خود جای داده است.
(۳) خلیج فارس در مرکز و قلب ناحیه‌ی سیاسی و جغرافیایی جهان اسلام قرار دارد.

۱۷- گزینه ۱ پاسخ صحیح است. دشت نهاوند بر اثر انباشت مواد حاصل از فرسایش در نواحی پست به وجود آمده است.

۱۸- گزینه ۲ پاسخ صحیح است. مرزهای سیاسی ایران با ۱۵ کشور مستقل به شکل‌های مختلفی تعیین شده است. مرزهای دریایی براساس خط مبنا یا پایین‌ترین حد جزر دریا تعیین شده است. مرزهای خشکی و رودخانه‌ای نیز به شکل‌های مختلفی، از گذشته تا کنون تعیین شده است. توجه داشته باشید که وسعت مرزهای خشکی کشور ما بیشتر از دو مرز رودخانه‌ای و دریایی است. در حال حاضر طولانی‌ترین مرزهای سیاسی با کشور عراق و کوتاه‌ترین مرز با کشور ارمنستان وجود دارد.

«بانک سوال موسسه یاوران دانش»

۱۹- گزینه ۲ پاسخ صحیح است. توده‌ی هوای سودانی از دریای سرخ و توده‌ی هوای مرطوب موسمی از اقیانوس هند وارد ایران می‌شوند.

۲۰- گزینه ۳ پاسخ صحیح است. رشته‌کوه بینالود در اطراف نیشابور قرار دارد.

۲۱- گزینه ۲ پاسخ صحیح است. در استان هرمزگان و جنوب استان سیستان و بلوچستان، چندین گل‌فشان وجود دارد که همانند چشمه‌های گلی می‌جوشد.

۲۲- گزینه ۴ پاسخ صحیح است. طول خلیج فارس حدود ۹۰۰ کیلومتر و عرض توسط آن ۲۵۰ کیلومتر است.

۲۳- گزینه ۱ پاسخ صحیح است.
خلیج فارس حدود ۶۶ درصد ذخایر نفت جهان و ۲۸ درصد ذخایر گاز طبیعی را در خود جای داده است.

۲۴- گزینه ۳ پاسخ صحیح است. در رشته‌کوه‌های بشاگرد و اطراف آن، فرسایش، شکل‌های زیبایی با دره‌ها، چاله‌ها و گودال‌های عمیق ایجاد کرده است که آن‌ها را «ناهمواری‌های مریخی» و (کوه‌های مینیاتوری) هم می‌نامند.

۲۵- گزینه ۱ پاسخ صحیح است. دریای خزر در جهت شمالی - جنوبی و خلیج فارس در جهت شرقی - غربی قرار گرفته است.



۲۶- گزینه ۳ پاسخ صحیح است. بخش زیادی از بیابان لوت به دلیل قرار گرفتن در منطقه ی فشار زیاد جنب حاره‌ای، کم‌تر از ۳۰ میلی‌متر باران دارد.

۲۷- گزینه ۳ پاسخ صحیح است. منطقه‌ی مکران در جنوب استان سیستان و بلوچستان و اطراف چاله‌ی جازموریان در کرمان، واقع شده است.

۲۸- گزینه ۲ پاسخ صحیح است. بررسی عبارت‌های نادرست:
الف) در ایران به لحاظ زمانی، دو نوع پارچه وجود دارد.
ب) اغلب دریاچه‌های دائمی ایران در نیمه‌ی غربی هستند.

۲۹- گزینه ۴ پاسخ صحیح است. لازم به ذکر است دشت لوت (نه ناهمواری‌های سطح آن) از دوران‌های زمین‌شناسی بسیار قدیم است. کلوتهای غرب دشت لوت حاصل شیارهایی در رسوبات نرم به جامانده از دریاچه‌های قدیم است و بخش سخت آن‌ها باقی مانده است. و در نهایت چاله‌های بادی در نواحی فاقد پوشش گیاهی شکل گرفته است.

۳۰- گزینه ۲ پاسخ صحیح است. شکل زیر مربوط به شکل شهر همدان است.

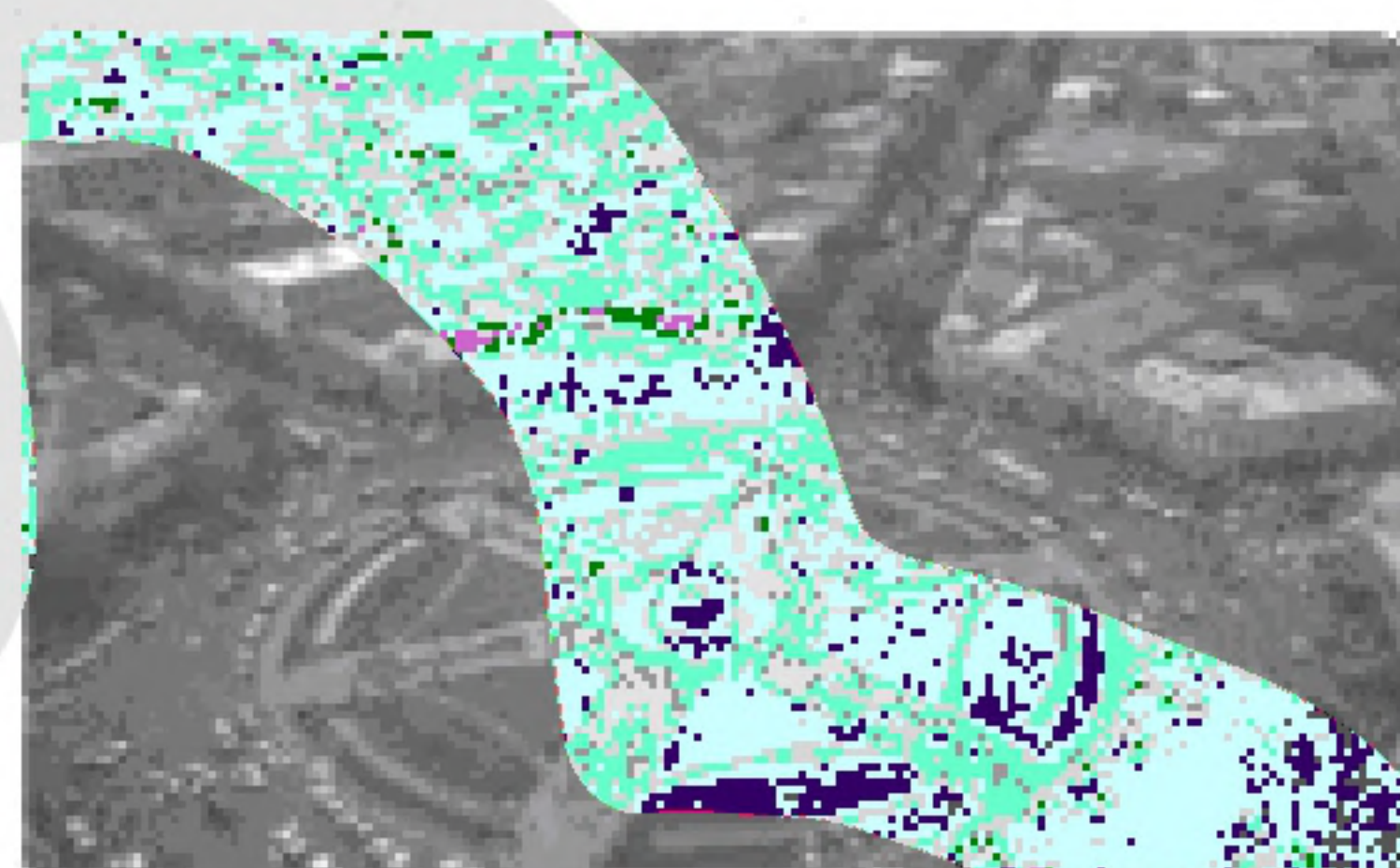

۳۱- گزینه ۲ پاسخ صحیح است. دریای عمان، به واسطهٔ مجاورت با آب‌های آزاد اقیانوس هند و وجود سواحل با قابلیت‌های دفاعی مناسب، از نظر اقتصادی و نظامی اهمیت بسیاری برای ایران دارد.
دریای خزر بزرگ‌ترین پهنهٔ آبی محصور در خشکی به واسطهٔ منابع نفت و گاز، تأمین ۹۰٪ خاویار جهان و دسترسی به بازار مصرف ۳۰۰ میلیون نفری کشورهای آسیای میانه از موقعیت نسبی بالایی برخوردار است.

۳۲- گزینه ۱ پاسخ صحیح است. بخش اعظم سرزمین ما را نواحی مرتفع و کوهستانی تشکیل می‌دهد.

۳۳- گزینه ۲ پاسخ صحیح است. فعالیت‌های آتشفشانی در دوره‌ی کواترنر سبب شکل‌گیری قله‌ی دماوند شده است.

۳۴- گزینه ۴ پاسخ صحیح است. دشت‌ها سرزمین‌های هموار یا نسبتاً همواری هستند که حصاری کوهستانی آن‌ها را فرا گرفته است. با وجود مشابهت ظاهری همه دشت‌ها، شکل‌گیری هر کدام با منشأ متفاوتی همراه هستند. به عنوان مثال برخی از دشت‌ها مانند دشت لوت، از دوران‌های زمین‌شناسی بسیار قدیم برجای مانده‌اند، اما در روی آن‌ها ناهمواری‌های جدید بر اثر فرسایش بادی ایجاد شده است.

۳۵- گزینه ۳ پاسخ صحیح است.

الف) عمق دریای عمان گاهی تا ۲۰۰۰ متر هم می‌رسد.
ب) طول خلیج فارس حدود ۹۰۰۰ کیلومتر و عرض متوسط آن ۲۵۰ کیلومتر است.
ج) سطح آب دریای خزر ۲۸ متر از سطح آب‌های آزاد پایین‌تر است.



۳۶- گزینه ۲ پاسخ صحیح است.
شکل منظم و موازی ← شمال خراسان / جهت شمالی - جنوبی ← تالش / امتداد غربی - شرقی ← البرز

۳۷- گزینه ۲ پاسخ صحیح است.
محل قرارگیری هر مکان، نسبت به پدیده‌های طبیعی یا انسانی پیرامون خود، موقعیت نسبی آن مکان است.

۳۸- گزینه ۴ پاسخ صحیح است. ساختمان زمین، مقاومت سنگ، عمق آب و تراکم آبرفت، از مهم‌ترین علل پیدایش جلگه‌ها می‌باشند.

۳۹- گزینه ۳ پاسخ صحیح است. دریای خزر از طریق کانال دن - ولگا به دریای سیاه ارتباط پیدا کرده است.

۴۰- گزینه ۳ پاسخ صحیح است. بیابان لوت به دلیل قرار گرفتن در منطقه‌ی فشار زیاد جنب و حاره‌ای، کم‌تر از ۳۰ میلی‌متر بارندگی دارد.